

Organigramme de gouvernance du Centre Hospitalier de Grasse

- Septembre 2021 -



INSTANCES

Comité Technique d'Etablissement

Président : Walid BEN BRAHIM
Secrétaire : Agnès DEBEVER

Commission d'Hygiène, de Sécurité et des Conditions de Travail

Présidente : Lisa BON
Secrétaire : Agnès DEBEVER

Commission des Soins Infirmiers de Rééducation Médico-Techniques

Président : en cours de désignation

Commission Des Usagers

Président : Jean-Paul CHAMPANIER

CONSEIL DE SURVEILLANCE

Président : Jérôme VIAUD

DIRECTOIRE

Président : Walid BEN BRAHIM
Vice-président : Dr Fabrice LOUIS

DIRECTEUR

Walid BEN BRAHIM

CME

Président : Dr Fabrice LOUIS

SOUS COMMISSIONS SPECIALISEES DE LA CME

Comité de Cancérologie

Président : Anne-Sophie AZUAR

Comité de Liaison en Alimentation et Nutrition

Président : Dr Samy BOUSSOUKAYA

Comité de Lutte Contre la Douleur

Président : Dr Marie-Christine DUMON

Comité de Lutte Contre les Infections Nosocomiales

Président : Dr Nadine NEGRIN

Comité des Médicaments et des Dispositifs Médicaux Stériles

Président : Dr Nicolas WERESZCZYNSKI

Comité de Sécurité Transfusionnelle et d'Hémovigilance

Président : Dr Gabrielle RAYMOND GERMAIN

Comité d'Éthique

Président : Dr Joël NGUYEN

Comité d'Endoscopie

Président : Dr Isabelle NICOLLE

Commission de l'Organisation de la Permanence des Soins

Président : Dr Fabrice LOUIS

Comité d'identitovigilance

Président : Dr Dominique DESSE

PÔLES SUPPORTS

PÔLE PARCOURS

Nathalie LEROUX

PÔLE OPERATIONNEL ET TECHNIQUE

Nicole SPIELMANN

PÔLE PERFORMANCE

Laurence HILMANN

PÔLE RESSOURCES HUMAINES

Lisa BON

AFFAIRES GENERALES, COOPERATIONS ET PLATEAUX MEDICOTECHNIQUES

Rayane KHOUHLI

SITE DU PETIT PARIS

Agnès CAMPOY

COMMUNICATION, MECENAT ET CULTURE

Lucile CASTRILLO

DIRECTION DES SOINS

PÔLES D'ACTIVITES

POLE A

FEMME, MERE, ENFANT

Chef de pôle : Dr Bernard TIBERGHEN
Sage-femme cadre du Pôle : Jean-Denis OURNAC

POLE B

CHIRURGIE

Chef de pôle : en cours de désignation
Cadre sup. de santé : Lydie MERCIER

POLE C

MEDECINE, PHARMACIE, HAD, USMP

Chef de pôle : *vacance provisoire (élections CME)*
Cadre sup. de santé : Marie-Pierre TRIKI

POLE D

ANESTHESIE, CŒUR, POUMON, REANIMATION

Chef de pôle : Dr Marie-Christine DUMON
Cadre sup. de santé : Christine COLSON (jusqu'au 27/09)

POLE E

URGENCES, SANTE MENTALE, IMAGERIE, LABORATOIRE

Chef de pôle : Dr Olivier PELLAT
Cadre sup. de santé : Patricia MEUNIER

POLE G

GERIATRIE ET GERONTOLOGIE

Chef de pôle : Dr Martine FOURNET FAYAS
Cadre sup. de santé : Arnaud GEORGES



DEPARTEMENT DE SANTE PUBLIQUE

Responsable du département : Dr Dominique DESSE

Organigramme des pôles du Centre Hospitalier de Grasse

- Septembre 2021 -



DIRECTEUR : Walid BEN BRAHIM

**PRESIDENT DE LA COMMISSION MEDICALE
D'ETABLISSEMENT :** Dr Fabrice LOUIS

POLE A

FEMME, MERE, ENFANT

Chef de pôle : Dr Bernard TIBERCHIEN
Adjoint au Chef de pôle : Dr Joël NGUYEN
Sage-femme cadre du Pôle : Jean-Denis
OURNAC

POLE B

CHIRURGIE

Chef de pôle : *en cours de désignation*
Adjoint au Chef de pôle :
Dr François LEMONNE
Cadre supérieur de santé : Lydie MERCIER

POLE C

MEDECINE, PHARMACIE, HAD

Chef de pôle : *vacance provisoire (élections CME)*
Adjoint au Chef de pôle : Dr Nicolas
WERESZCZYNSKI
Cadre supérieur de santé : Marie-Pierre TRIKI

POLE D

ANESTHESIE, CŒUR, POUMON, REANIMATION

Chef de pôle : Dr Marie-Christine DUMON
Adjoint au Chef de pôle : Dr Lenuta COSTI
Cadre supérieur de santé : Christine COLSON
(jusqu'au 27/09)

POLE E

URGENCES, SANTE MENTALE, IMAGERIE, LABORATOIRE

Chef de pôle : Dr Olivier PELLAT
Adjoint au Chef de pôle : Dr Khaled ABROUS
Cadre supérieur de santé : Patricia MEUNIER

POLE G

GERIATRIE ET GERONTOLOGIE

Chef de pôle : Dr Martine FOURNET-FAYAS
Adjoint au Chef de pôle :
Dr Isabelle THEVENIN
Cadre supérieur de santé : Anaud GEORGES

OBSTETRIQUE

Chef de service : Dr Françoise VERGNET
Sage-femme cadre : Caroline REVEL
**Sage-femme coordinatrice des
consultations et du secrétariat de
gynécologie et d'obstétrique :** Valérie
DUBOIS

GYNECOLOGIE ET CANCEROLOGIE

Chef de service : Dr Anne-Sophie AZUAR
Cadre de santé : Sophie BOULENGIER

PEDIATRIE

Chef de service : Dr Joël NGUYEN
Cadre de santé : Isabelle POGGIOLI

CHIRURGIE VASCULAIRE ET VISCERALE

Chef de service : Dr Pierre BORNET
Cadre de santé : Virginie RAILLA-RUCOLOTTO

CHIRURGIE UROLOGIQUE

Chef de service : Dr Frédéric COLOMB

CHIRURGIE ORTHOPEDIQUE

Chef de service : Dr François LEMONNE
Cadre de santé : Sophie BOULENGIER

OPHTALMOLOGIE

Chef de service : Dr Fanny RICOUARD

CHIRURGIE MAXILLO-FACIALE

Chef de service : Dr Joël LEVY

ORL

Chef de service : Dr Jean-Claude BELTRANDO

CONSULT. EXTERNES ET CHIRURGIE AMBULATOIRE

Cadre de santé : Vincent JOULIE

BLOC OPERATOIRE

Cadre de santé : Catherine TEYSSIER

STERILISATION RELAIS

Cadre de santé : Sylvie REY

GASTRO-ENTEROLOGIE

Chef de service : Dr Samy BOUSSOUKAYA
Cadre de santé : Samia AYARI

MEDECINE C - HOPITAL DE JOUR

Chef de service : Dr Pierre-Yves DIDES
Cadre de santé : Anaïs DEBARLE

MEDECINE D - POLYVALENTE

Chef de service : Dr Pierre-Yves DIDES
Cadre de santé : Anaïs DEBARLE

HAD

Chef de service : Dr Pierre-Yves DIDES
Cadre de santé : Samia AYARI

USMP

Chef de service par intérim : Dr Pierre-Yves
DIDES
Cadre de santé : Gisèle AKE

PHARMACIE

Chef de service : Dr Nicolas
WERESZCZYNSKI
Cadre de santé : Sylvie REY

CSAPA

Chef de service : Dr Gabrielle SAUVIN
Cadre de santé : Gisèle AKE

DIETETIQUE

Diététicien référent : Valérie MIDAVAINÉ

CHAMBRE MORTUAIRE

Cadre de santé : Annie CAVALLI

REANIMATION

Chef de service : Dr Thomas LANOUX
Cadre de santé : Audrey FUNEL

ANESTHESIE

Chef de service : Dr Lenuta COSTI
**Responsable de l'activité anesthésique
bloc obstétrical :** Dr Bénédicte
MORTELMANS

CARDIOLOGIE

Chef de service : Dr Bertrand PETIT
Cadre de santé : Elodie VEYRAC

PNEUMOLOGIE

Chef de service : Dr Marie-Christine
DUMON
Cadre de santé : Romain SPETZ

URGENCES, SMUR, DEPOT DE SANG

Chef de service : Dr Olivier PELLAT
Cadre de santé : Isabelle GALLECIER

UNITE D'HOSPITALISATION DE COURTE DUREE

Chef de service : Dr Olivier PELLAT
Cadre de santé : Annie CAVALLI

PSYCHIATRIE

Chef de service : Dr Marie-Claude
SAMSON
Cadre supérieur de santé : Véronique
CHAVAILLON
Cadre de santé : Patricia PROPETTO

IMAGERIE MEDICALE

Chef de service : Amadou CISSOKO
Cadre de santé : Elvire CASANOVA

LABORATOIRE

Chef de service : Dr Yves GARCERA
Cadre de santé : Sandra COLONNA

DEPARTEMENT DE SANTE PUBLIQUE

Responsable du département : Dr Dominique DESSE
> **Hygiène :** Dr Nadine NEGRIN
> **Infectiologie*** et CEGIDD : Dr Cédric ETIENNE
> **SIM**
> **Archives Médicales**

*Cadre de santé : Valérie TROUCHE

S.S.R

Chef de service : Dr Martine FOURNET-
FAYAS
Cadre de santé : Carole MARIANI

U.S.L.D / EHPAD 2

Chef de service : Dr Martine FOURNET-
FAYAS
Cadre de santé : *en cours de recrutement*

M.R.M / EHPAD 1

Chef de service : Dr Martine FOURNET-
FAYAS
Cadre de santé : Valérie DELMAS

UNITE MOBILE DE GERIATRIE

Chef de service : Dr Martine FOURNET-
FAYAS

COURT SEJOUR GERIATRIQUE

Chef de service : Dr Olivier LEROY
Cadre de santé : Valérie TROUCHE

EXTRA HOSPITALIER

Chef de service : Dr Isabelle THEVENIN-
LAVALOU

CADRES DE NUIT :

Elisabeth D'HALLUIN
Catherine KABASAKALIAN
Sandra LEPLEUX
Sophie MOREAU

Organigramme de Direction du Centre Hospitalier de Grasse

- Septembre 2021 -

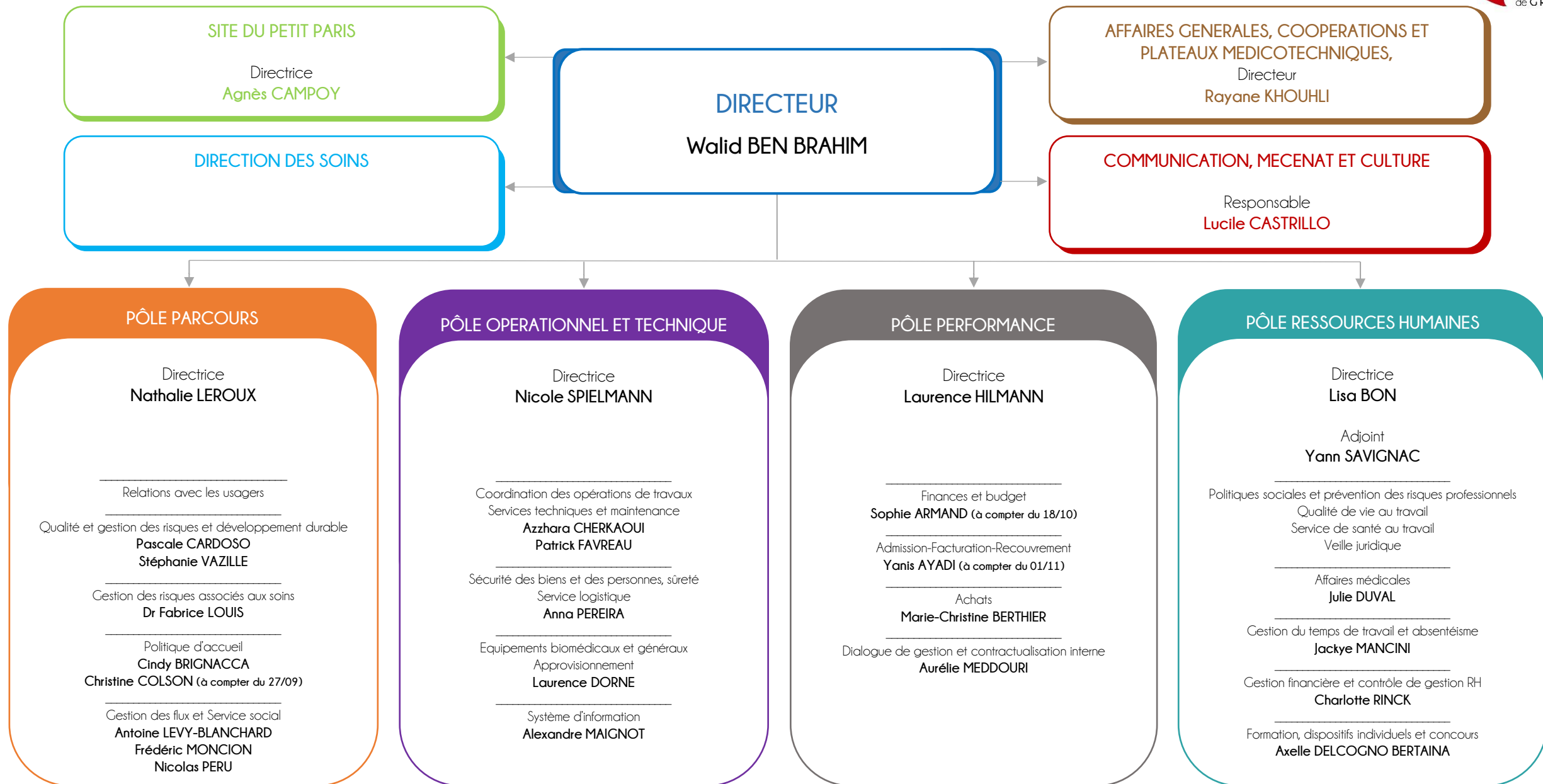

Organigramme de la Direction des soins du Centre Hospitalier de Grasse

- Septembre 2021 -



Cadres supérieurs de santé	PÔLES D'ACTIVITES	INSTANCES	MISSION TRANSVERSALE
Jean-Denis OURNAC	POLE A FEMME, MERE, ENFANT	- CME	Positionnement de la maternité sur le territoire
Lydie MERCIER	POLE B CHIRURGIE	- Conseil de Surveillance - CSMIRT	Bloc opératoire
Marie-Pierre TRIKI	POLE C MEDECINE, PHARMACIE, HAD	- CTE (à compter du 27/09) - CDU (médiateur non médical suppléant)	Cancérologie
Christine COLSON <small>(jusqu'au 27/09/2021)</small>	POLE D ANESTHESIE, CŒUR, POUMON, REANIMATION	- CTE (jusqu'au 27/09) - CHSCT (jusqu'au 27/09) - CDU (médiateur non médical)	Système d'information
Patricia MEUNIER	POLE E URGENCES, SANTE MENTALE, IMAGERIE, LABORATOIRE	- Directoire - CSMIRT	Plans de crise
Véronique CHAVAILLON	PSYCHIATRIE (au sein du pôle E)		Etat des lieux des requis par service
Arnaud GEORGES	POLE G GERIATRIE ET GERONTOLOGIE	- CHSCT (à compter du 27/09)	Logistique et travaux